



АДМИНИСТРАЦИЯ ГОРОДА СМОЛЕНСКА

ПОСТАНОВЛЕНИЕ

от 09.11.2015 № 2588 - адм

Об утверждении схемы расположения земельного участка по улице Тенишевой, дом 9 на кадастровом плане территории

В соответствии с Земельным кодексом Российской Федерации, Федеральным законом от 06.10.2003 № 131-ФЗ «Об общих принципах организации местного самоуправления в Российской Федерации», приказом Министерства экономического развития Российской Федерации от 01.09.2014 № 540 «Об утверждении классификатора видов разрешенного использования земельных участков», Правилами землепользования и застройки города Смоленска, утвержденными решением 41-й сессии Смоленского городского Совета III созыва от 28.02.2007 № 490, рассмотрев обращение ОГКУ «Управление Капитального строительства Смоленской области» от 17.09.2015 № 2244, руководствуясь Уставом города Смоленска,

Администрация города Смоленска **п о с т а н о в л я е т**:

1. Утвердить прилагаемую схему расположения земельного участка на кадастровом плане территории площадью 59 м², расположенного по адресу: Российская Федерация, Смоленская область, город Смоленск, улица Тенишевой дом 9, с кадастровым номером 67:27:0031932:ЗУ1, на нерегламентируемой территории, коммунальное обслуживание (под сети водопровода), категория земель – земли населенных пунктов.

2. Заключить с Департаментом Смоленской области по культуре и туризму охранное обязательство на использование земельного участка.

3. Установить порядок пользования земельным участком в зоне прохождения коммуникаций в соответствии с установленным заключенными договорами взаимных обязательств правовым режимом.

4. Управлению архитектуры и градостроительства Администрации города Смоленска в срок не более чем пять рабочих дней со дня принятия настоящего постановления в установленном порядке направить его в федеральный орган

исполнительной власти, уполномоченный в области государственного кадастрового учета недвижимого имущества и ведения государственного кадастра недвижимости.

5. Комитету по информационным ресурсам и телекоммуникациям Администрации города Смоленска (С.В. Пивоваров) разместить настоящее постановление на официальном сайте Администрации города Смоленска.

И.о. главы Администрации
города Смоленска

А.А. Борисов

СХЕМА РАСПОЛОЖЕНИЯ

земельного участка на кадастровом плане территории

адрес: г. Смоленск, ул. Тенишевой, д.9

«Утверждена»

Заместитель главы Администрации города
Смоленска по архитектуре, строительству и
землеустройству

А.У. Бекбуллатов

от «01» 08 2015 г.

Разрешенное использование: под сети водопровода

Кадастровый номер (квартал): 67:27:0031932:3У1

Территориальная зона – переопределяемые
территории

Категория земель: земли населенных пунктов

«Утверждена»

Постановлением Администрации
города Смоленска

№ 258 от «09» 11 2015 г.

Площадь участка – 59 кв.м.

Планшет: № 55-10

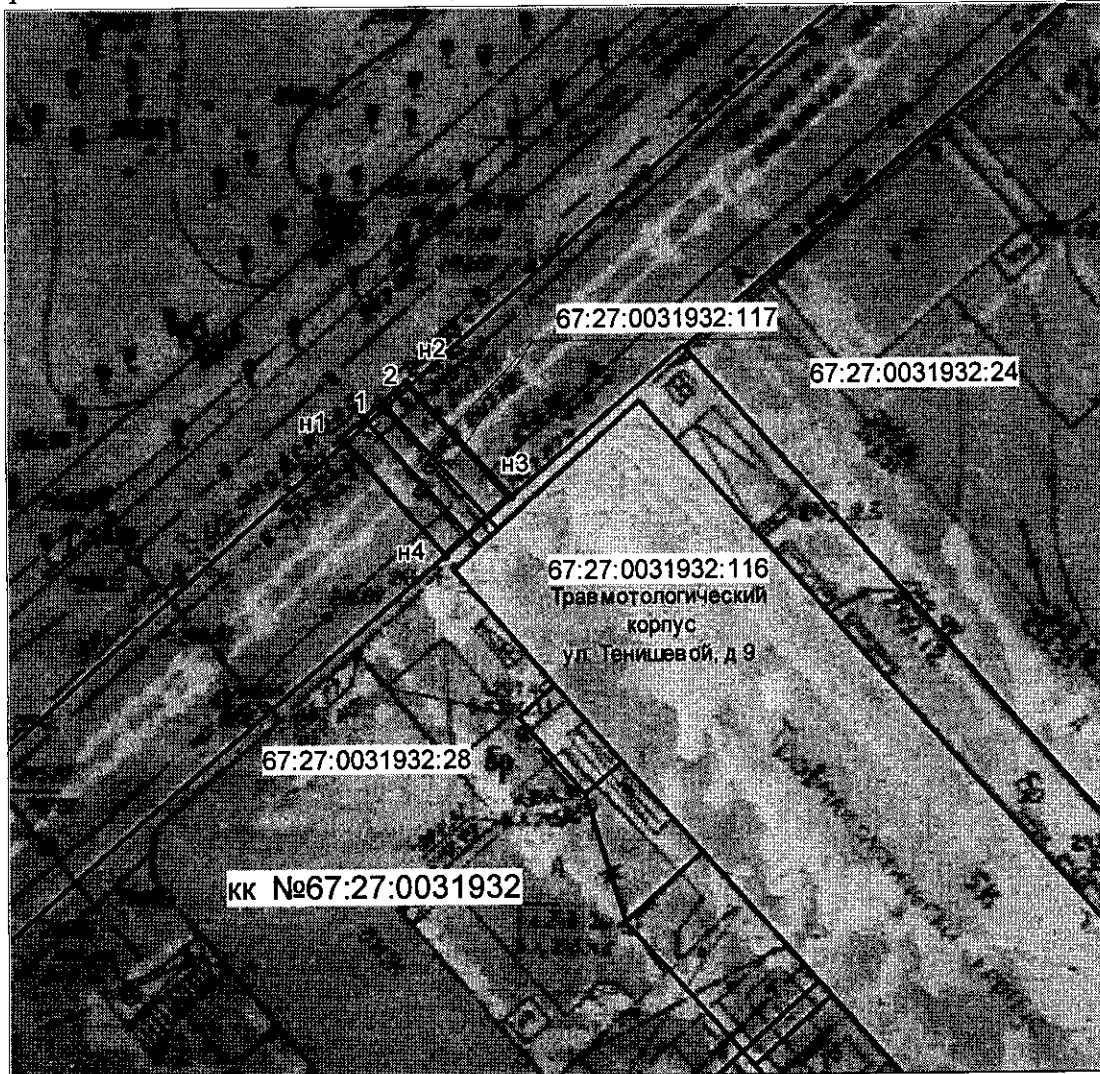

№№ точек	Коорд. X	Коорд. Y	Расст.
n1	459714.99	1222552.37	1.99
1	459716.27	1222553.90	1.66
2	459717.34	1222555.17	2.00
n2	459718.63	1222556.70	10.24
n3	459711.06	1222563.60	5.74
n4	459707.31	1222559.25	10.31

Учетный номер 7801

«Подготовлено»

ООО «ТЕЛЛУС»

Кадастровый инженер: Демочкина Т.Н.

квал. аттестат №67-11-0136 от 21.01.2011

Описание смежеств:

n1-n3, n4- н1земли гос. собственности
n3-n4 67:27:0031932:28

И.о. начальника УАиГ	Е.В. Красильникова	
Начальник отдела	Е.А. Барышев	
Исполнитель	Т.Н. Демочкина	

Масштаб 1:500

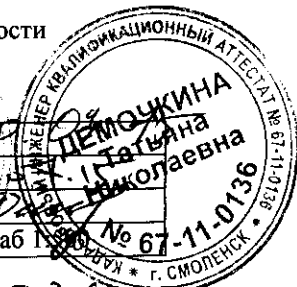

20.02.15